



# **KOPERASI DALAM ARAH PEMBANGUNAN NASIONAL**

**Menteri Perencanaan Pembangunan Nasional/  
Kepala Badan Perencanaan Pembangunan Nasional**

**Disampaikan dalam HUT Koperasi ke-70  
Makassar, 13 Juli 2017**

# Kerangka Bahan

**1** Perkembangan Koperasi Indonesia

**2** Upaya Penguatan Kelembagaan dan Usaha Koperasi

**3** Koperasi dalam Arah Pembangunan Nasional

# Laju Pertumbuhan Ekonomi Indonesia

## Pertumbuhan PDB menurut Pengeluaran (persen)

Komponen	2014	2015	2016	2017*
Konsumsi Rumah Tangga	5,15	4,96	5,01	4,93
Konsumsi LNPRT	12,19	-0,62	6,62	8,02
Konsumsi Pemerintah	1,16	5,32	-0,15	2,71
Pembentukan Modal Tetap Bruto	4,45	5,01	4,48	4,81
Perubahan Inventori	-	-	-	-
Ekspor Barang dan Jasa	1,07	-2,12	-1,74	8,04
Dikurangi Impor Barang dan Jasa	2,12	-6,41	-2,27	5,02
Produk Domestik Bruto (PDB)	5,01	4,88	5,02	5,01

Sumber: BPS

## Pertumbuhan PDB tahun 2000-2017 (persen)

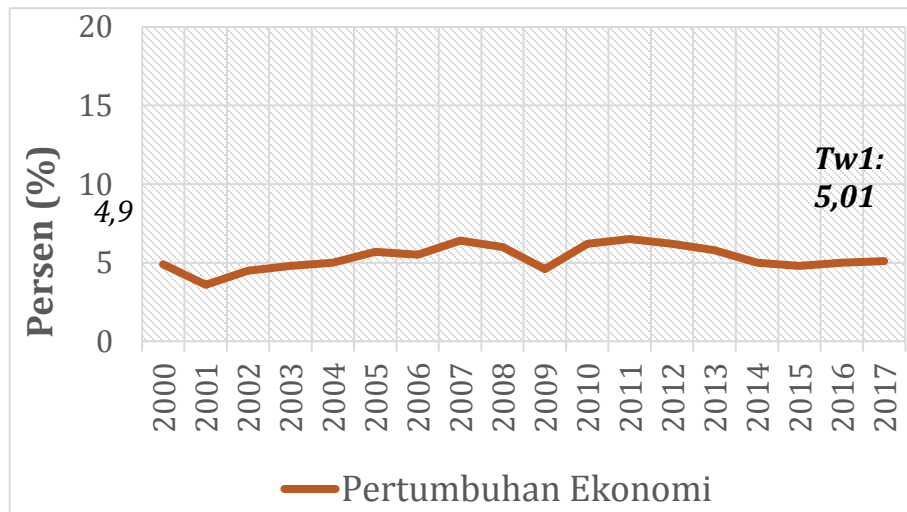

Rata-rata pertumbuhan ekonomi dalam 16 tahun terakhir adalah 5,3 persen. Tahun 2017, pertumbuhan ekonomi ditargetkan mencapai 5,1 persen yang dicapai dengan mendorong konsumsi dan investasi.



# Perkembangan Koperasi Indonesia

# Perkembangan Koperasi di Indonesia (1)

## Perkembangan Jumlah Total Koperasi, Koperasi Aktif, dan Koperasi Aktif yang Melakukan RAT (2012-2016)

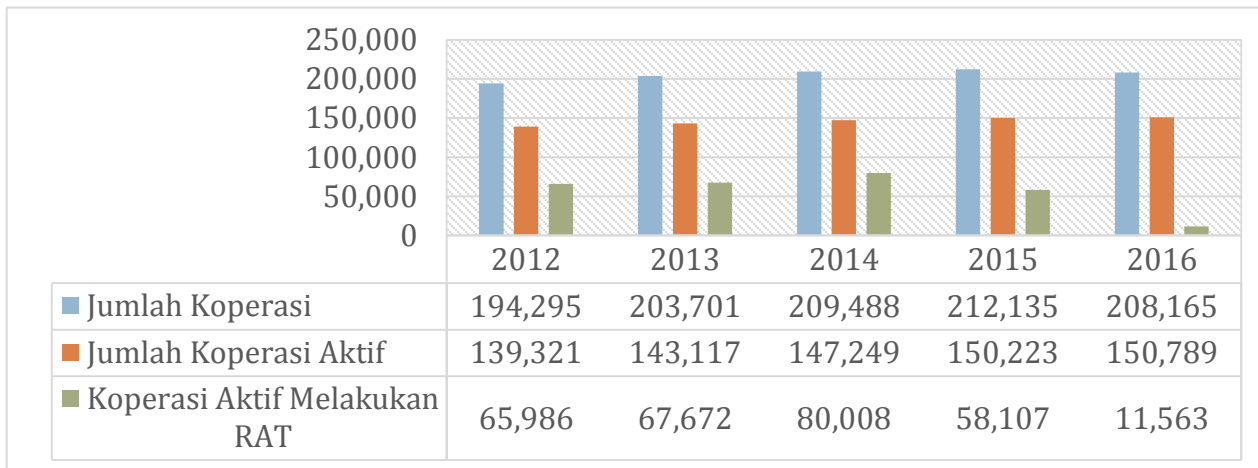

## Perkembangan Jumlah Modal Sendiri, Volume Usaha, dan Sisa Hasil Usaha Koperasi (2012-2016)

\*dalam Rp. Triliun

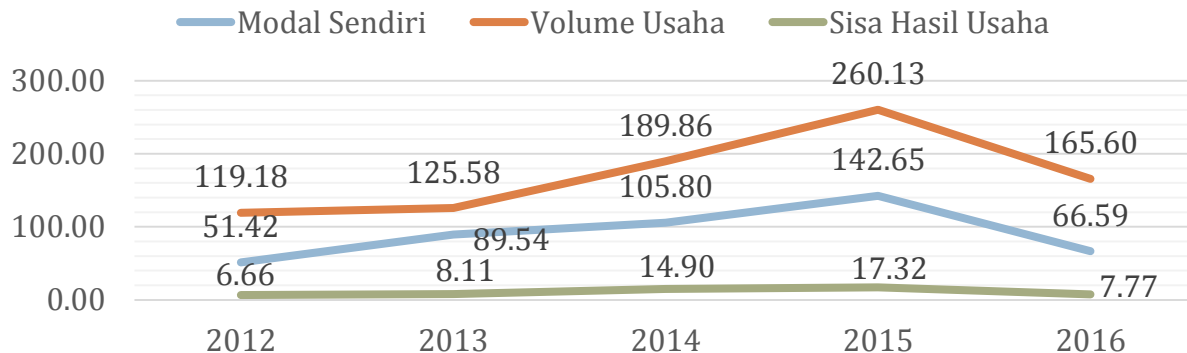

Sumber: Kementerian Koperasi dan UKM, 2017, Diolah

# Perkembangan Koperasi di Indonesia (2)

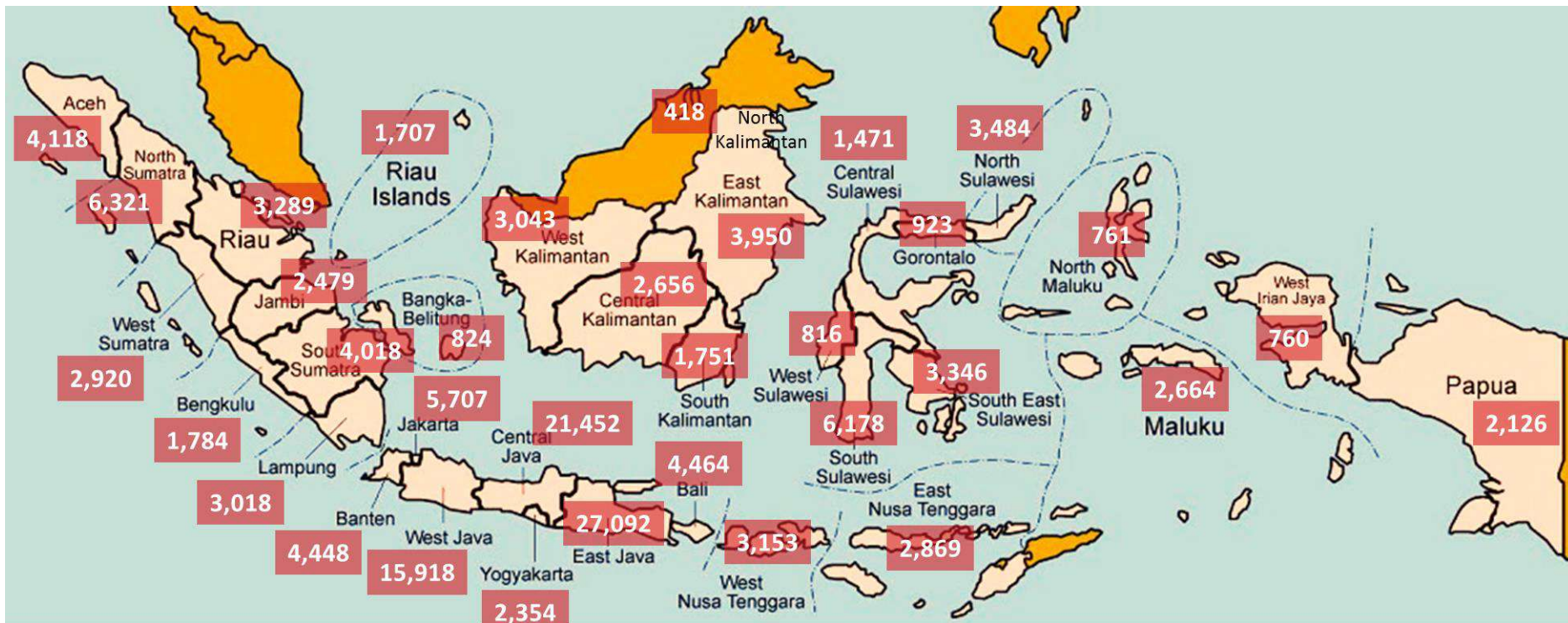

: Jumlah Koperasi Aktif

Sumber: Online Database System (ODS) per 5 Juli 2017, Kementerian Koperasi dan UKM, Diolah

# Perkembangan Koperasi di Indonesia (3)

## Perkembangan Koperasi Nasional Tahun 2017 (Hingga 5 Juli 2017)

Jumlah Koperasi Aktif **152,282** Unit

Jumlah Anggota **26,8 Juta** Orang

Modal Sendiri Rp. **87,6 Triliun**

Volume Usaha Rp. **176,3 Triliun**

Sisa Hasil Usaha Rp. **6,2 Triliun**

Jumlah Koperasi Berdasarkan Jenis

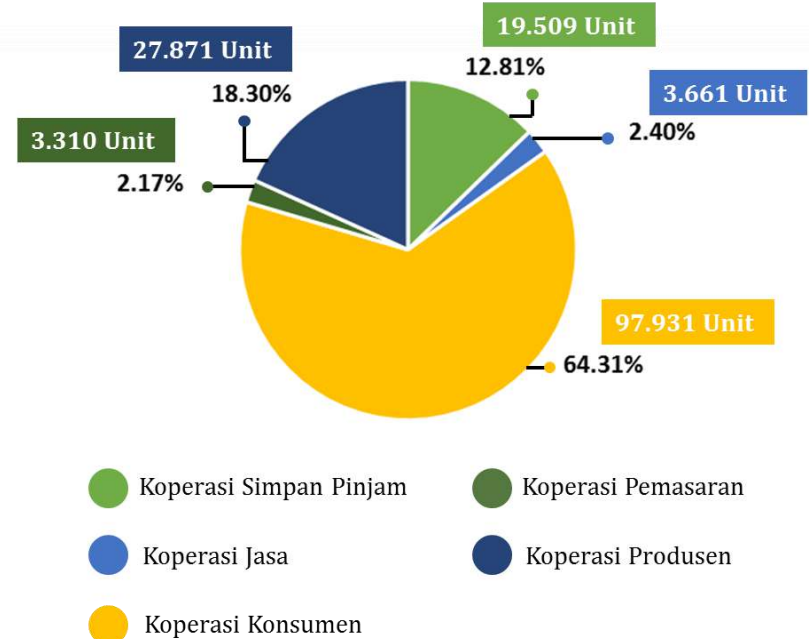



# Upaya Perkuatan Kelembagaan dan Usaha Koperasi



# Upaya Perkuatan Koperasi

- 6 Inovasi**  
Koperasi memiliki kapasitas untuk berkreasi dengan menggunakan kontribusi pemikiran dan tenaga anggota.
- 5 Kolaborasi**  
Koperasi menggalakkan kerja sama antar anggota, serta dengan lembaga pendidikan yang menaungi koperasi dan mitra kegiatan lainnya untuk kemajuan usaha dan organisasi.
- 4 Kepedulian Sosial**  
Koperasi memiliki kapasitas untuk menjalankan tanggung jawab sosial untuk mendukung aktivitas anggota, dan perbaikan kondisi lingkungan masyarakat sekitar

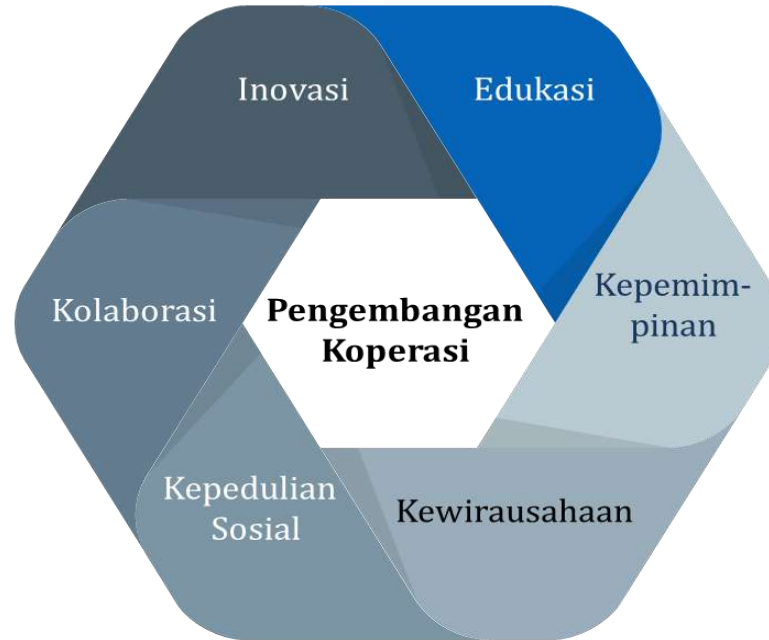

- 1 Edukasi**  
Pendidikan anggota koperasi menjadi kunci keberhasilan dan keberlanjutan koperasi.
- 2 Kepemimpinan**  
Setiap anggota belajar dan diberi kesempatan untuk menjadi pengurus dan pengawas yang merupakan inkubasi bagi calon-calon pemimpin organisasi.
- 3 Kewirausahaan**  
Pengurus dan anggota koperasi belajar mengembangkan produk dan layanan yang sesuai dengan kebutuhan anggota atas dasar profesionalisme, akuntabilitas, dan orientasi usaha.



# Koperasi dalam Arah Pembangunan Nasional

# Landasan Hukum Pengembangan Koperasi di Indonesia: UU Nomor 25 Tahun 1992 tentang Perkoperasian

## Perkoperasian



```
graph LR; A[Perkoperasian] --> B[Koperasi]; A --> C[Prinsip koperasi]; B --> D[Tujuan, fungsi dan peran]; C --> D;
```

### **Koperasi:**

*badan usaha yang beranggotakan orang-seorang atau badan hukum Koperasi dengan melandaskan kegiatannya berdasarkan prinsip Koperasi sekaligus sebagai gerakan ekonomi rakyat yang berdasar atas asas kekeluargaanya*

### **Prinsip koperasi:**

*keanggotaan sukarela, pengelolaan yang demokratis, pembagian sisa hasil usaha yang adil, pemberian balas jasa modal, kemandirian, pendidikan perkoperasian, kerja sama antarkoperasi*

### **Tujuan, fungsi dan peran:**

Memajukan kesejahteraan anggota dan masyarakat serta membangun tatanan perekonomian melalui:

- *Membangun dan mengembangkan potensi dan kemampuan ekonomi anggota dan masyarakat*
- *Mempertinggi kualitas kehidupan manusia dan masyarakat*
- *Memperkokoh perekonomian rakyat dan ketahanan perekonomian dengan koperasi sebagai sokogurunya*
- *Mewujudkan dan mengembangkan perekonomian yang merupakan usaha bersama berdasar atas asas kekeluargaan dan demokrasi ekonomi*

# Landasan Kebijakan: RPJPN 2005-2025 (UU No. 17/2007)

MISI RPJPN 2005-2025

ARAH KEBIJAKAN RPJPN 2005-2025

SASARAN



# Koperasi Dalam Arah Pembangunan Nasional

Dalam pembangunan nasional, koperasi diarahkan untuk mewujudkan koperasi sebagai penggerak perekonomian nasional yang berdaya saing dan berkelanjutan, melalui :

1. Peningkatan kontribusi ekspor koperasi dalam ekspor nasional
2. Peningkatan partisipasi koperasi dalam pembangunan infrastruktur Nasional
3. Peningkatan peran koperasi dalam keuangan inklusif
4. Peningkatan peran koperasi dalam rantai produksi global
5. Peningkatan sinergi koperasi dengan BUM Desa

# Peningkatan Kontribusi Ekspor Koperasi

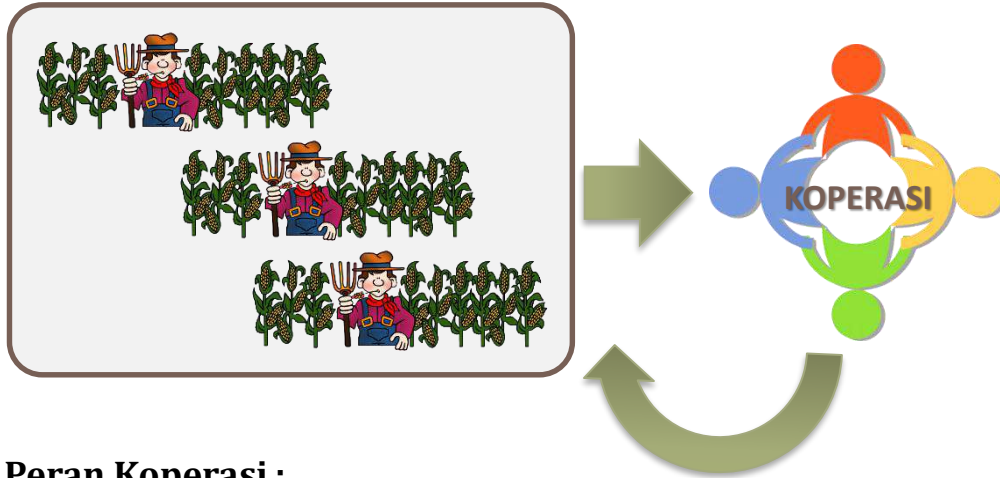

## Peran Koperasi :

1. Pembinaan dan pendampingan anggota koperasi untuk melakukan ekspor
2. Bantuan perijinan dan administrasi ekspor impor
3. Jaminan volume dan kualitas produksi ekspor
4. Jaminan keamanan ekspor bagi anggota
5. Pengembangan inovasi produk ekspor
6. Bantuan penguatan modal usaha anggota
7. Perluasan jaringan kemitraan

## Contoh koperasi berorientasi ekspor di Indonesia:

1. Koperasi Mukmin Mandiri, Jawa Timur (Kopi)
2. Koperasi Baitul Qiradh Baburayan, Aceh (Kopi)
3. KUD Mina Misoyo Sari, Jawa Tengah (Ikan dan olahan ikan)
4. Koperasi Industri Kerajinan Kriya Bambu, Bali (Kerajinan bambu)
5. Koperasi Industri Kerajinan Rakyat Silungkang, Sumatera Barat (Songket)
6. Koperasi Wanita Srikandi, Jawa Tengah (VCO, Gula semut)
7. KSU Jatirogo, D.I Yogyakarta (Gula semut)



Sumber: <http://www.industry.co.id>, 2017

# Peningkatan Koperasi dan Pembangunan Infrastruktur

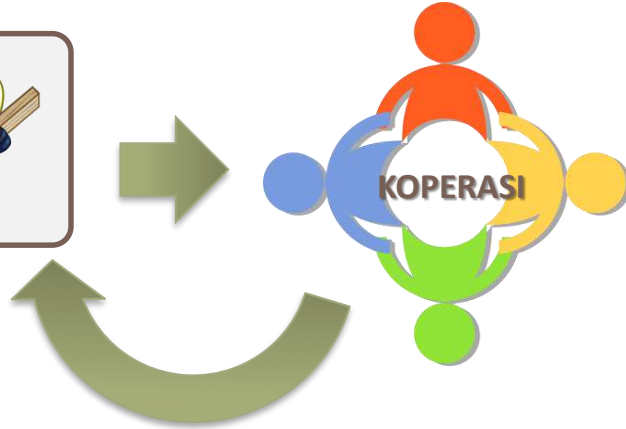

## Peran Koperasi :

1. Pendampingan produksi
2. Sinergi dan jaminan kemitraan dengan pemasok material
3. Jaminan volume dan kualitas produksi
4. Pengembangan inovasi produk
5. Bantuan penguatan modal usaha anggota
6. Perluasan jaringan kemitraan



## Contoh koperasi infrastruktur di Indonesia:

1. Koperasi Pasar Srinadi, Bali (Wisata dan toko bangunan)
2. Koperasi Warga Semen Gresik, Jawa Timur (Bahan Bangunan, Bahan Industri, dan Pabrik FCB "Gress Board")
3. Koperasi Kisel, DKI Jakarta (Penyedia Jaringan Telekomunikasi)
4. Koperasi Pegawai Indosat, DKI Jakarta (Tower Telekomunikasi)
5. Koperasi Pegawai dan Pensiunan Bulog Seluruh Indonesia (Kopelindo) Infrastruktur, DKI Jakarta, (Properti, Real Estate)

# Peningkatan Peran Koperasi dalam Keuangan Inklusif

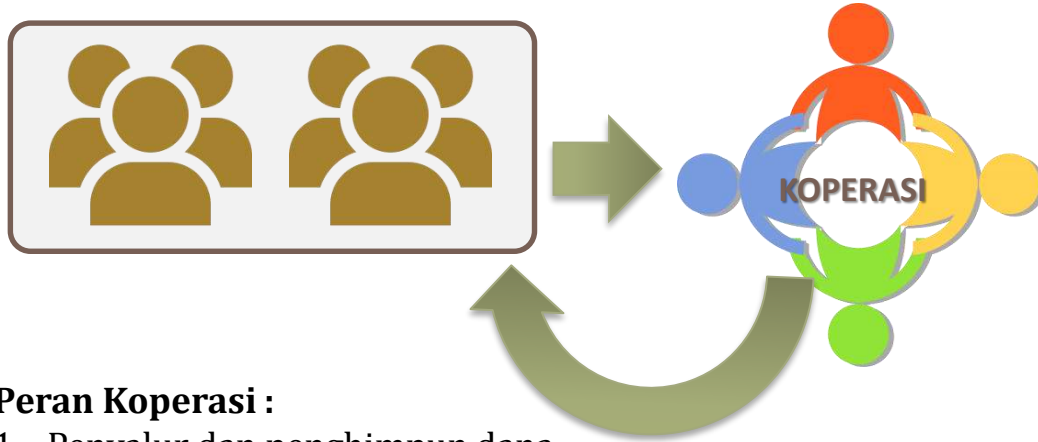

## Peran Koperasi :

1. Penyalur dan penghimpun dana dengan jaminan kepercayaan
2. Mendorong akses layanan keuangan formal bagi anggota
3. Inovasi layanan keuangan bagi anggota
4. Pendampingan manajemen keuangan bagi anggota
5. Perluasan jaringan kemitraan dengan LKM dan perbankan



## Contoh Koperasi dengan pelayanan keuangan profesional :

1. Koperasi Kredit CU Lantang Tipo, Kalimantan Barat
2. KSP Syariah BMT Bina Ummat Sejahtera, Jawa Tengah
3. KJKS Baituttamwil Tamzis , Jawa Tengah
4. Koperasi BMT Bina Ihsanul Fikri, D.I Yogyakarta
5. KSPPS Baitul Maal Wat Tamwil Maslahah, Jawa Timur
6. CU Mandiri, Sumatera Utara
7. CU Bentang Asih, Kalimantan Tengah
8. Koperasi Syariah Benteng Mikro Indonesia, Banten

Sumber: <http://mysharing.co>, 2017



# Peningkatan Peran Koperasi dalam Rantai Nilai Global

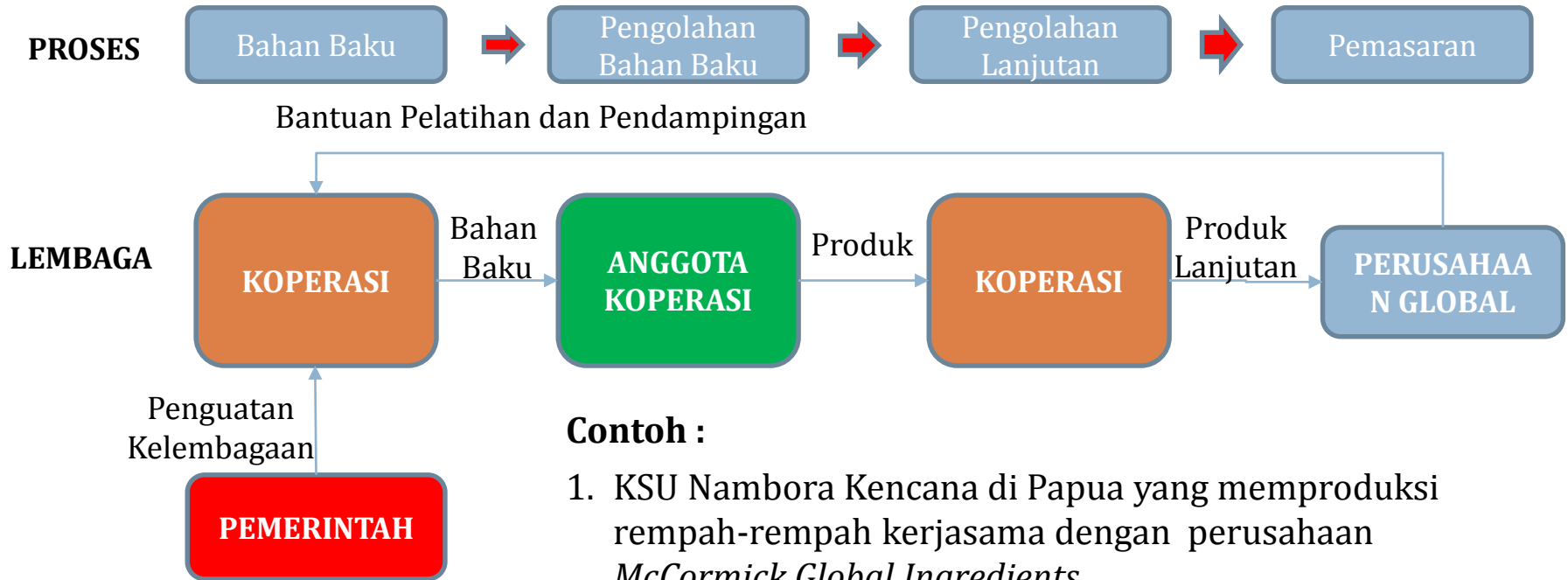

## Contoh :

1. KSU Nambora Kencana di Papua yang memproduksi rempah-rempah kerjasama dengan perusahaan *McCormick Global Ingredients*.
2. Koperasi Baitul Qiradh Baburayan di Aceh yang memproduksi Kopi bekerjasama dengan Starbucks.

# Peningkatan Sinergi Koperasi dengan BUM Desa

- 1 Mengubah ketentuan dengan mengharuskan BUM Desa untuk memilih salah satu badan hukum yang ada sesuai aturan perundang-undangan (PT atau Koperasi) → seperti halnya BUMN dan BUMD.

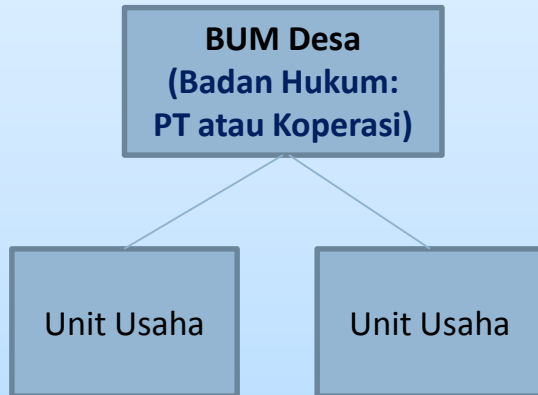

- 2 Memasukkan Koperasi sebagai salah satu bentuk unit usaha dari BUM Desa, karena secara mendasar Koperasi memiliki asas yang sama dengan BUM Desa.

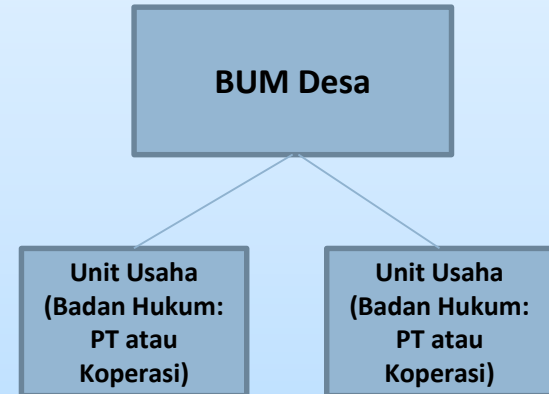

**Terima Kasih**